

令和7年6月13日提案

令和7年第4回琴浦町議会定例会

追加議案説明付属資料

議案第75号	令和7年度琴浦町一般会計補正予算(第3号)……………	1
議案第76号	財産の取得について(新ふなのえこども園・成美地区公民館厨房機器)……………	3
議案第77号	財産の取得について(新ふなのえこども園・成美地区公民館備品)……………	8

令和7年6月定例議会 議案概要		担当課	総務課	種別	予算																												
議案番号	議案第75号	議案名	令和7年度琴浦町一般会計補正予算(第3号)																														
目的	<p>国会議員の選挙等の執行経費の基準に関する法律の一部を改正する法律が令和7年5月28日に参議院本会議にて可決され、同年6月4日に施行されることに伴い、7月に予定される参議院議員通常選挙における各種報酬額の増額を行うもの。</p>																																
内容	<p>1 補正額 [単位：千円]</p> <table border="1"> <thead> <tr> <th>補正前予算額</th> <th>補正額</th> <th>補正後予算額</th> </tr> </thead> <tbody> <tr> <td>13,195,619</td> <td>170</td> <td>13,195,789</td> </tr> </tbody> </table>					補正前予算額	補正額	補正後予算額	13,195,619	170	13,195,789																						
	補正前予算額	補正額	補正後予算額																														
	13,195,619	170	13,195,789																														
	<p>2 追加内容 歳入予算の補正内容については、次のとおりである。</p> <p>[単位：千円]</p> <table border="1"> <thead> <tr> <th>款名称等</th> <th>補正額</th> </tr> </thead> <tbody> <tr> <td>県支出金</td> <td>170</td> </tr> <tr> <td>合計</td> <td>170</td> </tr> </tbody> </table>					款名称等	補正額	県支出金	170	合計	170																						
	款名称等	補正額																															
	県支出金	170																															
	合計	170																															
	<p>歳出予算の補正内容については、次のとおりである。</p> <p>(1) 参議院議員選挙 [170千円]</p> <p>ア 事業説明</p> <p>執行経費基準法の改正に伴い、第27回参議院議員通常選挙における投票管理者、立会人等の各種報酬を増額するもの。</p>																																
	<p>【対象となる職と改正額】</p> <table border="1"> <thead> <tr> <th>区分</th> <th>改正後単価</th> <th>改正前単価</th> <th>増額</th> </tr> </thead> <tbody> <tr> <td>投票管理者(16名分)</td> <td>14,500円</td> <td>12,800円</td> <td>1,700円</td> </tr> <tr> <td>投票立会人(32名分)</td> <td>12,400円</td> <td>10,900円</td> <td>1,500円</td> </tr> <tr> <td>期日前投票管理者(20名分)</td> <td>12,800円</td> <td>11,300円</td> <td>1,500円</td> </tr> <tr> <td>期日前投票立会人(40名分)</td> <td>10,900円</td> <td>9,600円</td> <td>1,300円</td> </tr> <tr> <td>開票管理者(1名分)</td> <td>12,200円</td> <td>10,800円</td> <td>1,400円</td> </tr> <tr> <td>開票立会人(9名分)</td> <td>10,100円</td> <td>8,900円</td> <td>1,200円</td> </tr> </tbody> </table>					区分	改正後単価	改正前単価	増額	投票管理者(16名分)	14,500円	12,800円	1,700円	投票立会人(32名分)	12,400円	10,900円	1,500円	期日前投票管理者(20名分)	12,800円	11,300円	1,500円	期日前投票立会人(40名分)	10,900円	9,600円	1,300円	開票管理者(1名分)	12,200円	10,800円	1,400円	開票立会人(9名分)	10,100円	8,900円	1,200円
	区分	改正後単価	改正前単価	増額																													
投票管理者(16名分)	14,500円	12,800円	1,700円																														
投票立会人(32名分)	12,400円	10,900円	1,500円																														
期日前投票管理者(20名分)	12,800円	11,300円	1,500円																														
期日前投票立会人(40名分)	10,900円	9,600円	1,300円																														
開票管理者(1名分)	12,200円	10,800円	1,400円																														
開票立会人(9名分)	10,100円	8,900円	1,200円																														

- イ 日程
 - 令和7年7月3日 公示（予定）
 - 令和7年7月20日 投票（予定）
- ウ 経費
 - 人件費 [170 千円]
- エ 財源
 - 県支出金 [170 千円]

2 債務負担行為
変更

[単位：千円]

事 項	変更前 期 間	変更後 期 間
次期職員用クライアント環境整備事業	令和8年度から 令和11年度まで	令和8年度から 令和12年度まで

クライアントのネットワーク分離基盤の再整備について、基盤構築に期間を要すること、国が2030年（令和12年）のネットワーク分離見直しを検討していることを踏まえて、事業期間の変更を行うもの。

補足事項

令和7年6月議会 議案概要			担当課	総務課	種別	その他
議案番号	議案第76号	議案名	財産の取得について (新ふなのえこども園・成美地区公民館厨房機器)			
目的	<p>新ふなのえこども園及び新成美地区公民館で使用する厨房機器を購入するにあたり、財産の取得について、地方自治法(昭和22年法律第67号)第96条及び琴浦町議会の議決に付すべき契約及び財産の取得又は処分に関する条例(平成16年琴浦町条例第54号)第2条の規定に基づき、議会の議決を得るもの。</p>					
内容	<p>新ふなのえこども園・成美地区公民館建設工事に伴い、厨房において使用する機器の購入を行う。</p> <p>厨房機器の購入契約を締結するにあたり、財産の取得について、議会の議決を得るものである。</p> <ol style="list-style-type: none"> 1. 取得財産 厨房機器 2. 入札日 令和7年6月5日 3. 落札金額 14,885,200円 4. 受注者 株式会社マルゼン 鳥取営業所 5. 納期限 令和7年8月29日 6. 契約の方法 指名競争入札 7. 入札業者数 3者 8. 落札率 51.6% 					
補足事項						



ふなのえ公民館

成美地区公民館

区分	SS64 NO.	品名	型式	寸法		台数	配管寸法	ガス接続	フライド	電	気	冷却水	水量	蒸気	消費量	備考
				間口	高さ											
		NAME	MODEL	WIDTH	HEIGHT	QUANTITY	PIPE	SIZE	HOOPER	POWER	CONSUMPTION	COOLANT	W V	STEAM	COPT	REMARKS
	1	検査用冷凍ストッカー	VF-K120X	460	585	1	給排水	50		0.130						内容積：6.8L×7段
	2	掃除用真ロッカー	BSL-044L	450	450	1										内容積：1088L
	3	冷蔵庫	GRD-120RM-F	1200	800	1		50		0.301						内容積：503L
	4	冷凍庫	GRD-062FX	610	800	1		50		0.257						内容積：503L 取替部：包丁9本、基本取替 乾燥機能・タイマー付
	5	包丁まな板装置庫	MCF-034B	300	450	1		50		0.240						JFEA認証品
	6	調理台 スノコ板付	BW-046	450	600	1				0.700						容量：3.6L
	7	フードプロセッサ	RM-5200F	215	280	1										JFEA認証品
	8	二槽シンク	BSZ-106	1000	600	1	15 ²²	50 ²²								
	9	吊戸棚	BCS6-1035S	1000	350	1										
	10	パイプ棚	BPS	1000	300	1										
	11	電解次亜水生成装置	CL-S80	242	141	1	15 ²²	50 ²²		0.125						塩水タンク：180×128×285
	12	調理台 スノコ板付	BW-156N	1500	600	1		50								JFEA認証品
	13	上棚	BDR	1500	350	1										
	14	電子レンジ	ME-7116V-5/6	510	360	1				1.260						庫内寸法：330×330×200 181×217×2種表示プラグ付
	15	調理台 スノコ板付	BW-127N	1200	750	1										JFEA認証品
	16	I Hコンロ	MIH-03D	450	600	4			G		3.000 ⁴					20A プラグ付：WF842K
	17	I Hコンロ専用架台	MIH-TTC	446	505	4										
	18	二槽シンク	BSZ-126N	1200	600	1	15 ²²	50 ²²								JFEA認証品
	19	製氷機	FTC-35KTX	500	450	1	15	50		0.190						貯水量：約17kg
	20	調理台 三方枠	BW-TN	890	600	1			G		3.000 ²					20A プラグ付：WF842K
	21	I Hコンロ コンパクトタイプ	MIH-T2	230	600	2										
	22	調理台 スノコ板付	BW-N	460	600	1			G							JFEA認証品
	23	調理台 スノコ板付	BW-046N	450	600	1			G		17.200					JFEA認証品 取替部取替：1/1×10段 60A電源コード付・2分黒
	24	電気スチコンデンラックスシリーズ	SSC-100	845	775	1	15 ²³	65 ⁴								棚1-45段
	25	スチコン専用棚付架台	SSC-100ST	785	715	1										
	26	電気回転釜	ERK-100	1350	907	1	15	15	G		14.300					150×150×150×150×150 40A電源コード付・プラグ黒
	27	電気立体自動炊飯器	MERC-X2	750	730	1	15	15	O		10.900					JFEA認証品
	28	一槽シンク	BS1-077N	750	750	1	15	15								JFEA認証品
	29	調理台 スノコ板付	BW-N	750	750	1										JFEA認証品
	30	調理台 引戸付	BH-187N	1800	750	1										JFEA認証品
	31	調理台 引出スノコ板付	BWD-187N	1800	750	1										JFEA認証品
	32	上棚	BDR	1800	350	2										JFEA認証品
	33	移動台	BWN-N	600	600	2										細脚：4段 棚：スチール仕様
	34	ワイヤーシェルフ	NM/60-PH1900-4	764	456	1										
	35	二槽ノイストレーブル	BDS1	1200	715	1	15 ²²	50 ²²								
	36	吊戸棚 ステンレス戸付	BCS6-1035S	1000	350	1										
	37	ラックシェルフ	BRS40-11R	1050	400	1										SUS304 右排水 40A電源コード付・プラグ黒
	38	食器洗浄機 エコタイプ	MDT18BE	640	670	1	20	50 ²²	O		4.150					食器洗浄機12個以上・JFEA認証品 40A電源コード付・プラグ黒
	39	クリンテーブル	BDDT	1100	715	1										
	40	食器消毒装置庫	MSH10-21SE	920	530	2		50 ²²			3.300 ²					取替部取替：10ヶ所付 15A電源コード付・プラグ黒
	41	セーフティ折畳みワゴン3段式	3PT-7548	755	480	6										
	42	冷蔵庫	GRN-120RM-F	1200	650	1		50		0.301						内容積：845L
										3.504	6.000					TOTAL

令和7年6月議会 議案概要			担当課	総務課	種別	その他
議案番号	議案第77号	議案名	財産の取得について (新ふなのえこども園・成美地区公民館備品)			
目的	<p>新ふなのえこども園及び新成美地区公民館で使用する事務用の備品を購入するにあたり、財産の取得について、地方自治法(昭和22年法律第67号)第96条及び琴浦町議会の議決に付すべき契約及び財産の取得又は処分に関する条例(平成16年琴浦町条例第54号)第2条の規定に基づき、議会の議決を得るもの。</p>					
内容	<p>新ふなのえこども園・成美地区公民館建設工事に伴い、使用する事務用備品の購入を行う。</p> <p>備品の購入契約を締結するにあたり、財産の取得について、議会の議決を得るものである。</p> <ol style="list-style-type: none"> 1. 取得財産 備品 2. 入札日 令和7年6月9日 3. 落札金額 14,058,000円 4. 受注者 株式会社衣笠商会 5. 納期限 令和7年9月19日 6. 契約の方法 指名競争入札 7. 入札業者数 3者 8. 落札率 97.1% 					
補足事項						

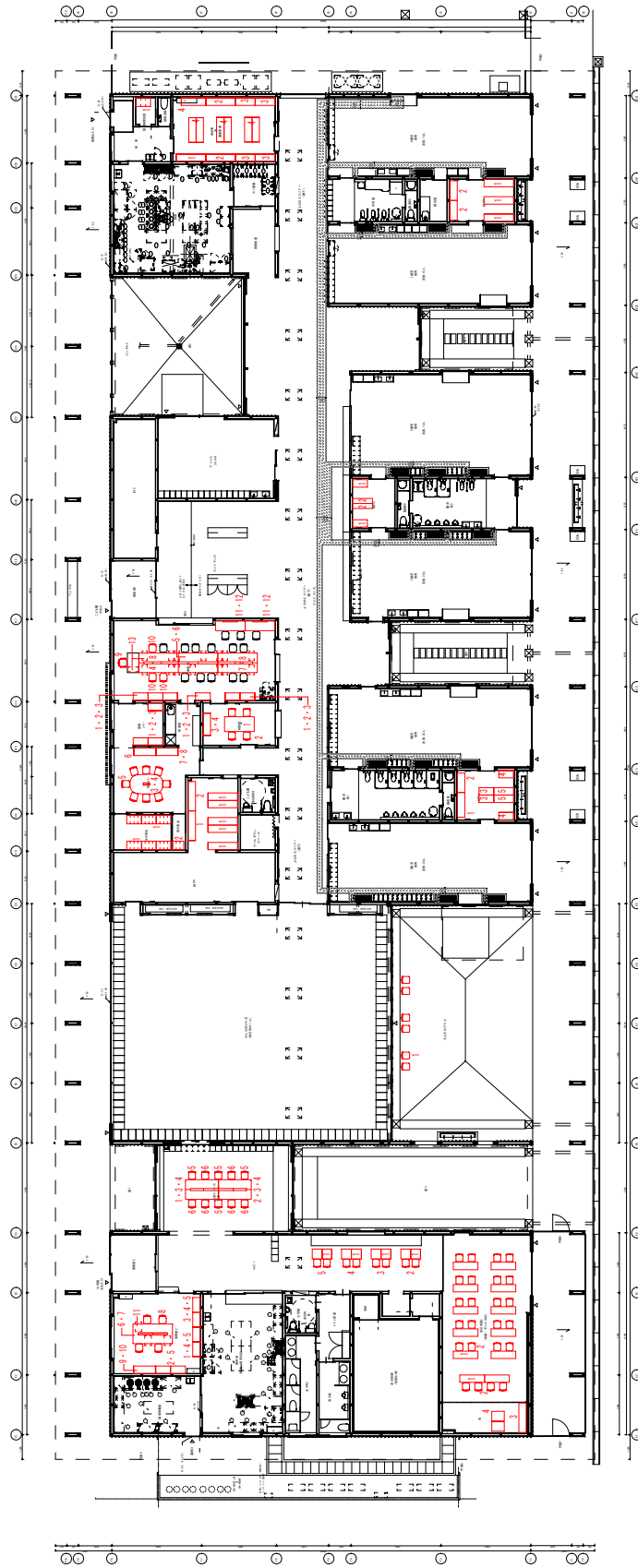

記 事	△ 改 訂	承 認	換 図	設 計	製 図	日 付	尺 度	1 / 300	図 番	/
	名 称	新ふなのえこども園・成美地区公民館 様									
UCHIDA 内田洋行											

備品仕様書

No.	備品名	参考商品名	単位	数量	規格(W×D×H)
新ふなのえこども園備品内訳					
■納戸1					
1	軽量棚	BL150 2184S-6単立 W	台	6	W1760xD445xH2108 ホワイト
2	軽量棚	BL150 2184J-6連立 W	台	1	W1760xD445xH2108 ホワイト
■女子更衣室・休憩コーナー					
1	4人用ロッカー	NS-4型ダイヤル錠 TW色	台	6	W900xD515xH1790 TW
2	3人用ロッカー	NS-3-S型ダイヤル錠 TW色	台	1	W681xD515xH1790 TW
3	ミーティングテーブル	Commons/まゆCAJ BKLF	台	1	W2200×D1200×H720 エルブ ラック/ライトファインウッド*
4	配線カバー	LEMNA/MTG CWC 95 W60 BK	組	1	W600xD95xH20 エルブ ラック
5	ミーティングチェア	FLP ループ脚 2Pヌード ブラック	脚	8	W500xD555xSH450/H815 グ ラック
6	国産木棚	日本ユニットシェルフ 1345 連結2段 中空無塗装N	台	1	W1365×D450×H1030 チュウクウハ® ねらトソウ
7	国産木棚	日本ユニットシェルフ 1345 基本2段 中空無塗装N	台	1	W1365×D450×H1030 チュウクウハ® ねらトソウ
8	国産木棚用補強材	日本の木でできたユニットシェルフ クロスパー セット W134 2段用	本	1	グ ラック
■相談室					
1	会議テーブル	NOTIO/1890FFAJ BKNF	台	1	W1800×D900×H720 エルブ ラック/ナチュラルファインウッド*
2	ミーティングチェア	FLP ループ脚 2Pヌード グレイ	脚	4	W500xD555xSH450/H815 グレイ
3	国産木棚	日本ユニットシェルフ 1345 基本2段 中空無塗装N	台	1	W1365×D450×H1030 チュウクウハ® ねらトソウ
4	国産木棚用補強材	日本の木でできたユニットシェルフ クロスパー セット W134 2段用	本	1	グ ラック
■納戸2					
1	軽量棚	BL150 2154S-6単立 W	台	1	W1460xD445xH2108 ホワイト
2	軽量棚	BL150 2124J-6連立 W	台	1	W1160xD445xH2108 ホワイト
3	軽量棚	BL150 2194J-6連立 W	台	2	W860xD445xH2108 ホワイト
4	軽量棚	BL150 2194S-6単立 W	台	2	W860xD445xH2108 ホワイト
5	軽量棚	BL150 2124J-6単立 W	台	2	W1160xD445xH2108 ホワイト
■医務コーナー					
1	上置用透明両開き書庫	HS収納 透明両開き TA-10U (C) OW	台	3	W900xD450xH1050 オフホワイト
2	下置用両開き書庫	HS収納 両開き T-10D (C) OW	台	3	W900xD450xH1050 オフホワイト
3	書庫用ベース	HS収納 標準ベースダブル B-900 (C) OW	台	3	W900xD450xH50~70 オフホワイト
■事務室1					
1	書庫用天板	天板 UT-900 (B) LF	台	6	W900xD400xH18 ライトファインウッド*
2	両開き書庫	HS収納 両開き T-07 (B) OW	台	6	W900xD400xH700 オフホワイト
3	書庫用ベース	HS収納 標準ベースダブル B-900 (B) OW	台	6	W900×D400×H50~70 オフホワイト
4	両面連結机 (基本)	スタート: LEMNA/WS両面 2412SIE BKDF	台	1	W2400×D1200×H720 エルブ ラック/ダークファインウッド*
5	両面連結机 (中間)	ジョイント: LEMNA/WS両面 2412J WF BKDF	台	1	W2400×D1200×H720 エルブ ラック/ダークファインウッド*
6	配線カバー	LEMNA/両面CWC 95 24J BK	組	1	W2400xD95xH20 エルブ ラック
7	両面連結机 (連結)	エンド: LEMNA/WS両面 2412EIE BKDF	台	1	W2400×D1200×H720 エルブ ラック/ダークファインウッド*
8	配線カバー	配線カバー: LEMNA/両面CWC 95 2 4SE BK	組	2	W2100xD95xH20 エルブ ラック
9	L型肘付椅子	エニータ/AMF2-110B L型肘N1 P A マリンブルー/ナイロンキャスター	脚	1	W535×D535×SH405~ 500/H795~890 マリンブルー
10	肘無椅子	エニータ/AMF2-100B 肘なし PA マリンブルー/ナイロンキャスター	脚	3	W445×D535×SH405~ 500/H795~890 マリンブルー
11	ミーティングテーブル	LEMNA/WS片面N1806単IE BKD F	台	2	W1800xD600xH720 エルブ ラック/ダークファインウッド*

備品仕様書

No.	備品名	参考商品名	単位	数量	規格(W×D×H)
12	配線カバー	LEMNA/片面CWC 95 16SE BK	組	2	W900×D95×H20 エルブ ラック
13	キャスター付きスリムワゴン	STワゴン/ST-A4-3-650DN SL	台	15	W296×D585×H650 エルブ ラック
■納戸3					
1	軽量棚	BL150 2194S-6単立 W	台	2	W860×D445×H2108 ホワイト
1	軽量棚	BL150 2123S-6単立 W	台	2	W1160×D445×H2108 ホワイト
■調理員更衣室					
1	3人用ロッカー	【東西】NS-3型ダイヤル錠 TW色	台	1	W900×D515×H1790 TW
■食品庫兼備蓄倉庫					
1	軽量棚	BL150 2184S-6単立 W	台	1	W1760×D445×H2108 ホワイト
2	軽量棚	BL150 2184J-6連立 W	台	2	W1760×D445×H2108 ホワイト
3	軽量棚	BL150 2124J-6連立 W	台	4	W1160×D445×H2108 ホワイト
4	軽量棚	BL150 2154J-6単立 W	台	7	W1460×D445×H2108 ホワイト
■納戸4					
1	軽量棚	BL150 2184S-6単立 W	台	3	W1760×D445×H2108 ホワイト
2	軽量棚	BL150 2124S-6単立 W	台	2	W1160×D445×H2108 ホワイト
新成美地区公民館備品内訳					
■事務室2					
1	上置用両開き書庫	HS収納 両開き T-10U (C) LBK	台	2	W900×D450×H1050 エルブ ラック
2	単立用両開き書庫	HS収納 両開き T-21 (C) LBK	台	2	W900×D450×H2100 エルブ ラック
3	上置用オープン書庫	HS収納 オープン O-10 (C) LBK	台	2	W900×D450×H1050 エルブ ラック
4	下置用両開き書庫	HS収納 両開き T-10D (C) LBK	台	4	W900×D450×H1050 エルブ ラック
5	書庫用ベース	HS収納 標準ベースダブル B-900 (C) LBK	台	6	W900×D450×H50 エルブ ラック
6	ミーティングテーブル	Commons/両面単体2412AJ BKL F	台	1	W2400×D1200×H720 エルブ ラック/ライトファインウッド*
7	配線カバー	LEMNA/両面CWC 95 24単 BK	組	1	W1800×D95×H20 エルブ ラック
8	肘無椅子	エニザ/AMF2-105B 肘なし PA マリンブルー デザインゴムキャスター	脚	4	W445×D535×SH405~500/795~890 マリブルー
9	国産木棚	日本ユニットシェルフ 1345 基本2段 中空無塗装N	台	1	W1365×D450×H1030 チュウクハ ネムトソウ
10	国産木棚用補強材	日本の木でできたユニットシェルフ クロスパーセット W134 2段用	本	1	ブ ラック
11	キャスター付き収納ワゴン	STワゴン/ST-A4-3-650DN LBK	台	3	W396×D585×H650 エルブ ラック
■交流スペース					
1	閲覧テーブル：基本	(スタート) : LEMNA/WS両面 2012 SCE BKLF	台	1	W2000×D1200×H720 エルブ ラック/ライトファインウッド*
2	閲覧テーブル：連結	(エンド) : LEMNA/WS両面 2012 ECE BKLF	台	1	W2000×D1200×H720 エルブ ラック/ライトファインウッド*
3	配線カバー	LEMNA/両面CWC W800 電源(2) BK	本	2	W800×D95×H20 エルブ ラック
4	配線カバー	LEMNA/両面CWC W900 電源(2) BK	本	2	W900×D95×H20 エルブ ラック
5	ミーティングチェア	FLP ループ脚 2Pヌード ホワイト	脚	4	W500×D555×SH450/H815 ホワイト
6	ミーティングチェア	FLP ループ脚 2Pヌード グレイ	脚	6	W500×D555×SH450/H815 グレイ
■ロビー					
1	ロビーテーブル	NEUT/6060BAJH720 BK I F	台	8	W600×D600×H720 エルブ ラック/ライトファインウッド*
2	ミーティングチェア	FLP ループ脚 2Pヌード ブラック	脚	2	W500×D555×SH450/H815 ブ ラック
3	ミーティングチェア	FLP ループ脚 2Pヌード ホワイト	脚	2	W500×D555×SH450/H815 ホワイト
4	ミーティングチェア	FLP ループ脚 2Pヌード グレイ	脚	2	W500×D555×SH450/H815 グレイ
5	ミーティングチェア	FLP ループ脚 2Pヌード バーガンディ	脚	2	W500×D555×SH450/H815 バーガンディ/バーガンディ
■多目的室2					

備品仕様書

No.	備品名	参考商品名	単位	数量	規格(W×D×H)
1	会議テーブル	サイドスタックテーブル A-Stack/1545 T GDMAPLE	台	12	W1500×D450×H700 GDメ-ブル
2	ミーティングチェア	FLP ループ脚 2Pヌード ホワイト	脚	24	W500xD555x SH450/H815 ホワイト
3	軽量棚	BL150 2184S-6単立 W	台	1	W1760xD445xH2108 ホワイト
4	ミーティングチェア-台車	FLP ループ脚専用台車	脚	2	W580xD755xH875
■えんがわテラス					
1	ガーデンチェア	テラスチェア (メッシーナ)	脚	6	W480xD545xSH460/H825 ホワイト