

業務位置図

業務位置

1 : 50,000

0 500 1000 2000 3000 4000 m

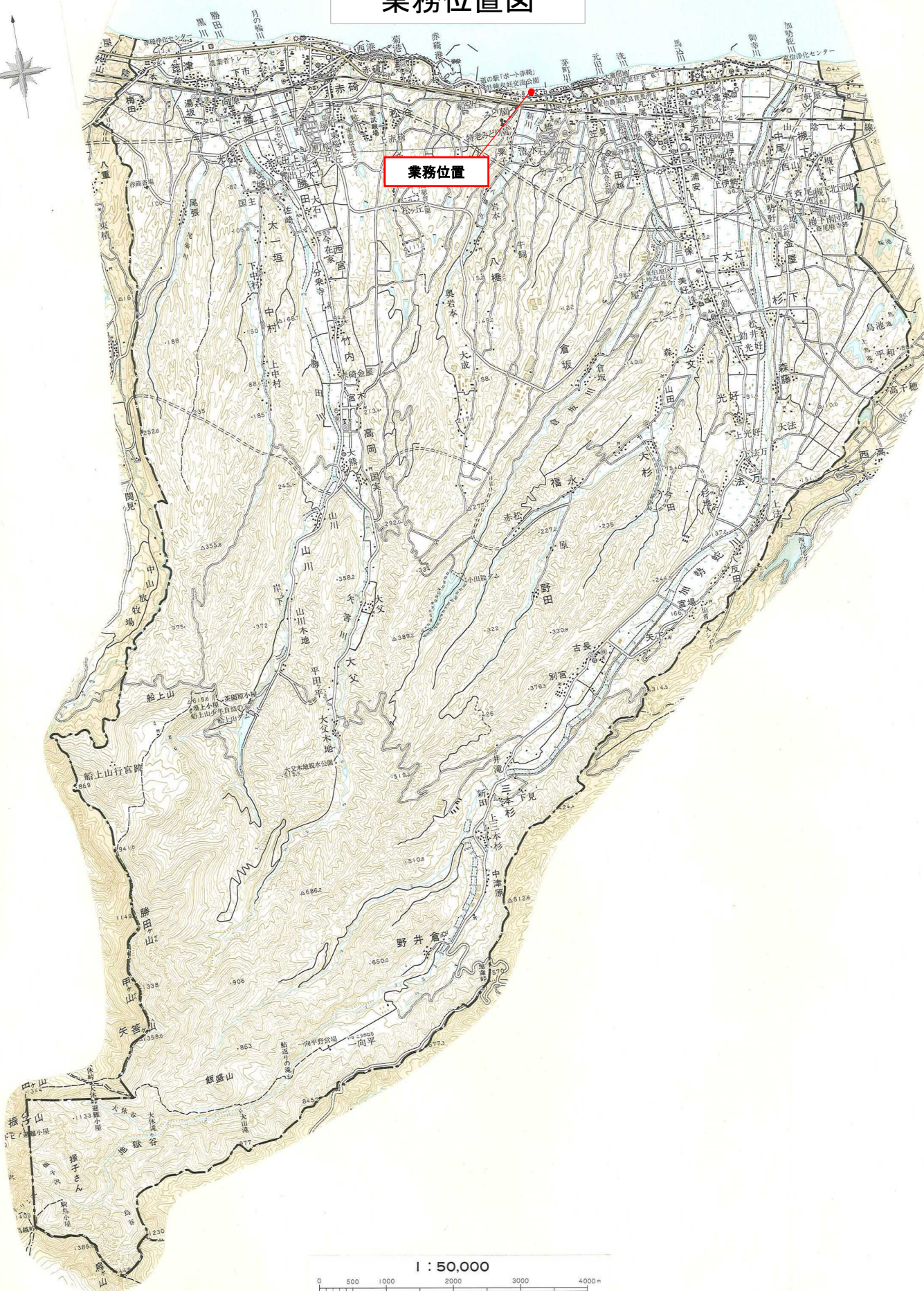

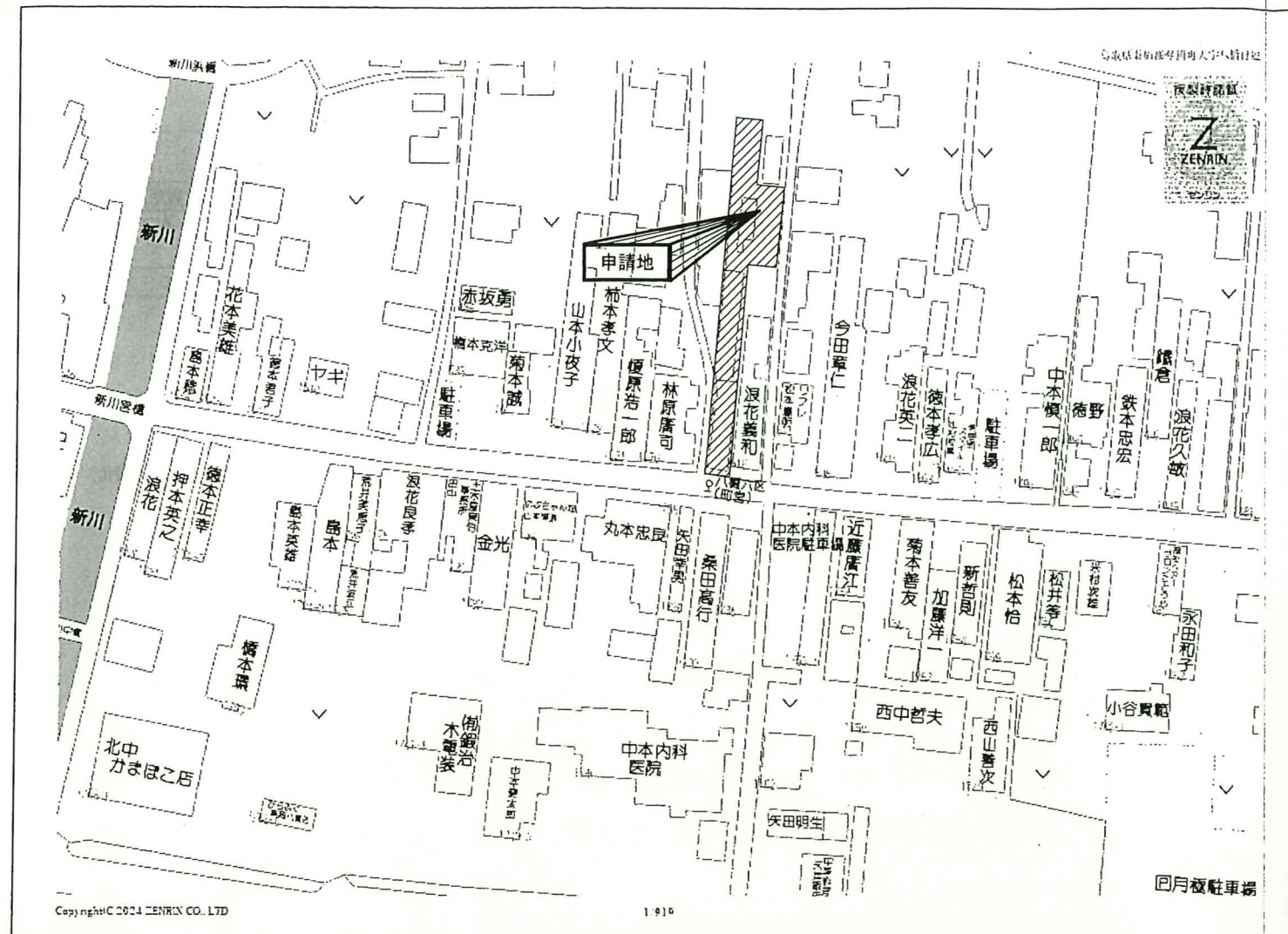

付近見取図

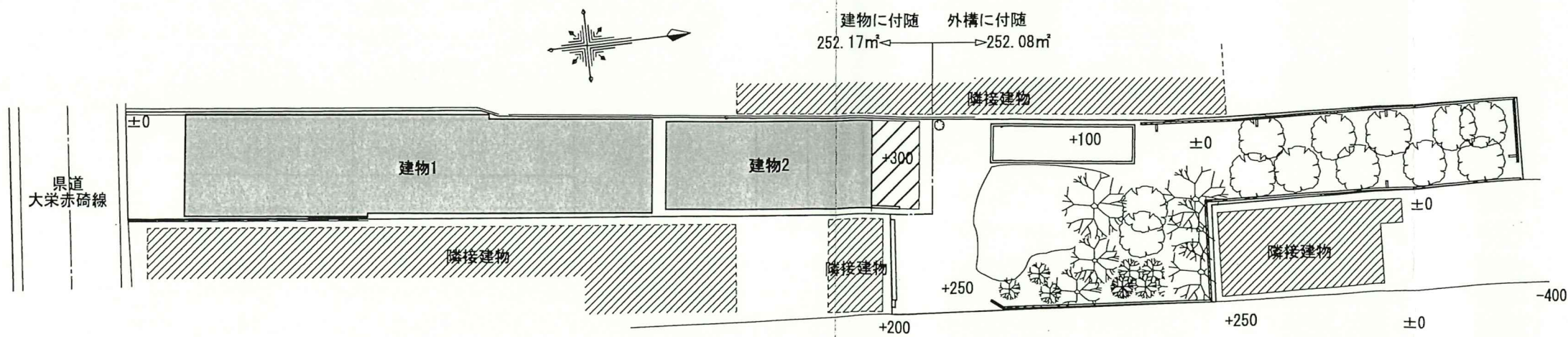

全体配置図 1:300

工事概要・備考

危険空き家（八橋6区）の解体工事をする。
 解体工事内容については別図参照のこと。解体工事後は更地に戻すため、整地、側溝などの復旧をする。
 解体工事について、現地調査のこと。 図面は参考図である。
 解体工事は、アスベスト解体を含め近隣等に支障がないよう関係者と十分な打合せをし留意の事。
 工事車両の通行及び駐車は、近隣に迷惑のかからない様に十分な安全対策を行う事。

概略工事工程表(参考)

※この工程は概略であり、監督員と十分に協議の上、実施工程表を作成し承認を得て行う事。

	1ヶ月			2ヶ月			3ヶ月			4ヶ月		
	10	20	30	10	20	30	10	20	30	10	20	30
建物1.2	準備	仮設工事				解体工事			整地	書類作成完了		
外構付随	準備	仮設工事		解体工事					整地	書類作成完了		

建物付随敷地面積	252.17㎡		
	1階	2階	合計
建物1	136.10㎡	32.65㎡	168.75㎡
建物2	55.18㎡	37.75㎡	92.93㎡
外構付随敷地面積	252.08㎡		
合計敷地面積	504.25㎡		

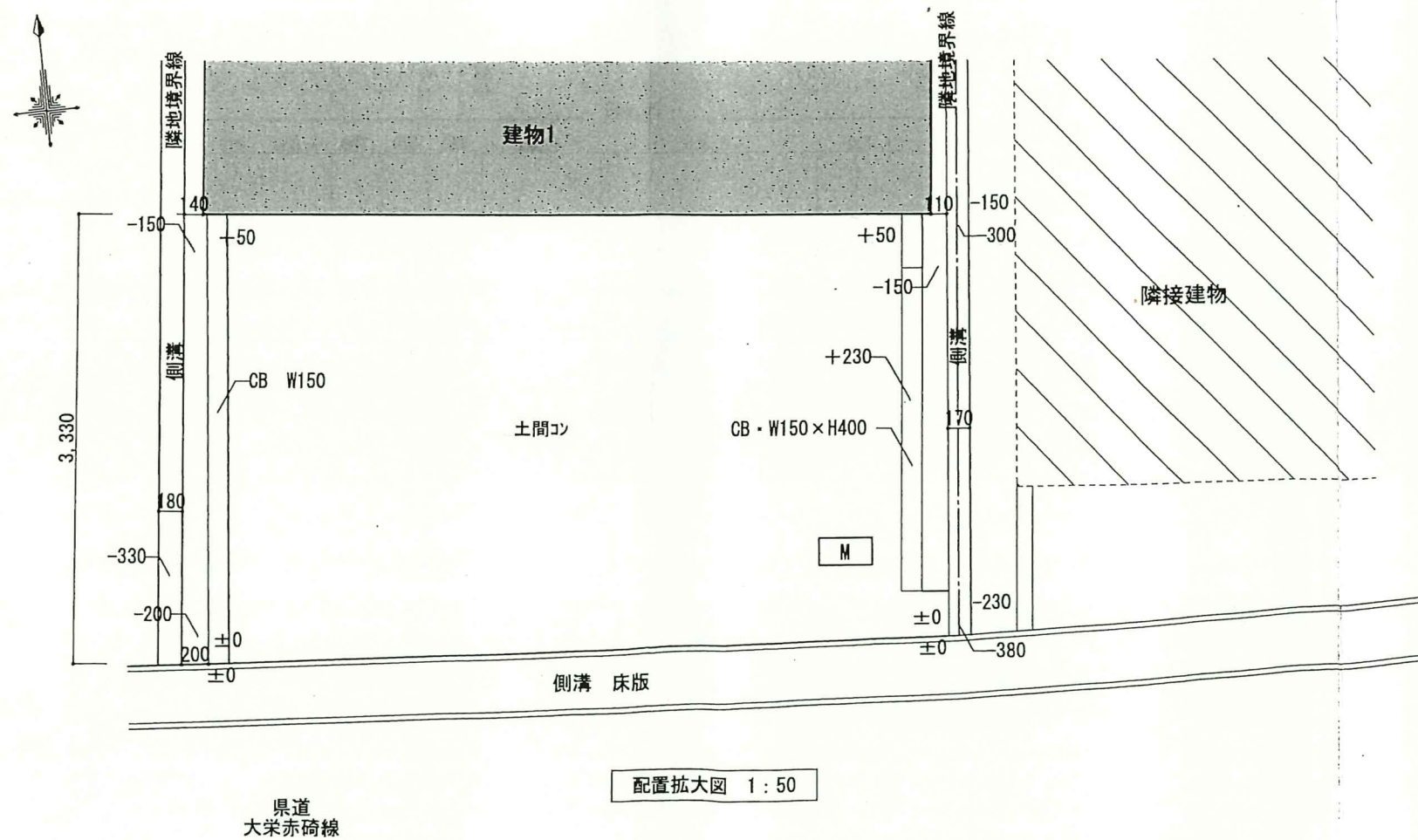
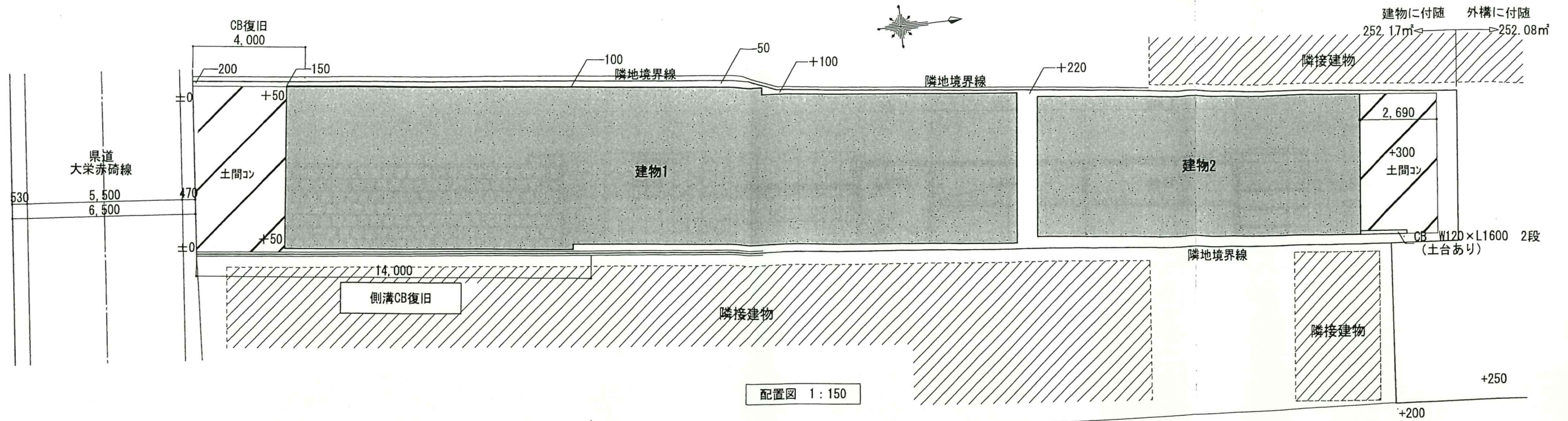

1級建築士登録第304900号 安谷 潔美			住空間デザイン カノン設計室		TITLE 危険空き家（八橋6区）解体工事		NO A — 6
DATE	CHIEF	DRAW R6.1	KANNON		配置図・拡大図	S=1:150・50	DRAWING NO
			TEL 0858-52-1175 FAX 0858-52-1176				

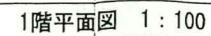
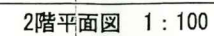
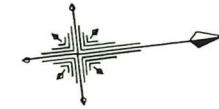

1級建築士登録第304900号 安谷 潔 美			住空間デザイン	カノン設計室	TITLE 危険空き家（八橋6区）解体工事設計業務	NO A — 7
DATE	CHIEF	DRAW R6.1	KANNON	TEL 0858-52-1175 FAX 0858-52-1176	S S=1:100	DRAWING NO

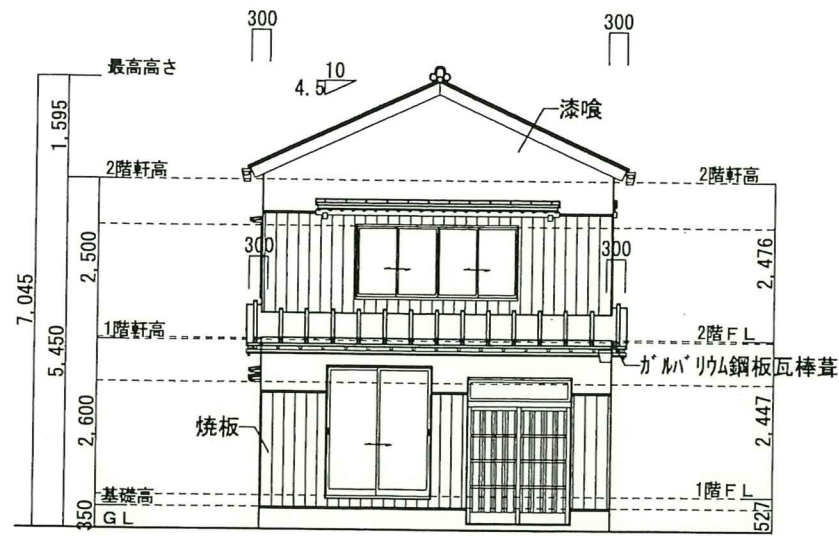

南側立面図 1:120

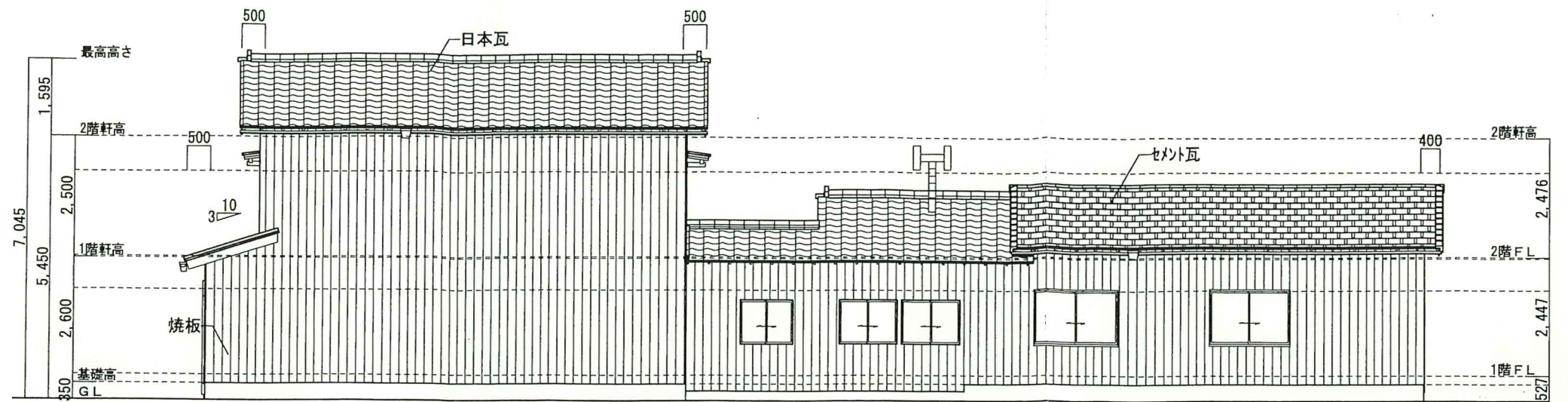

東立面図 1:120

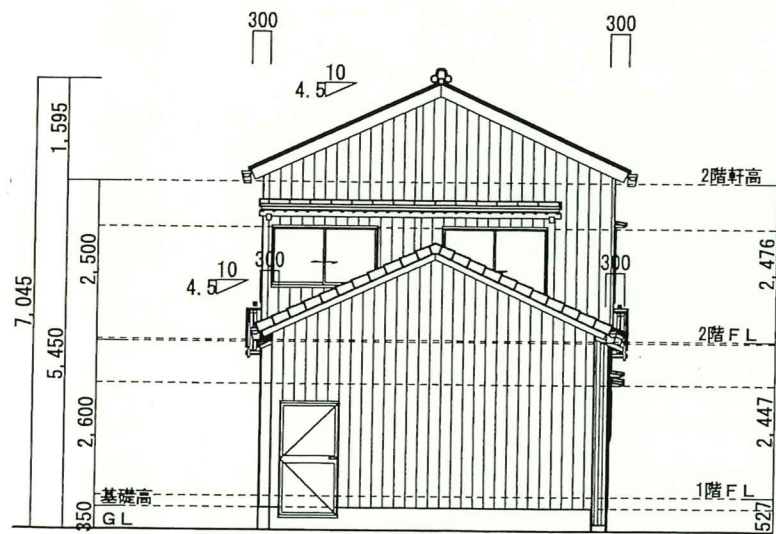

北立面図 1:120

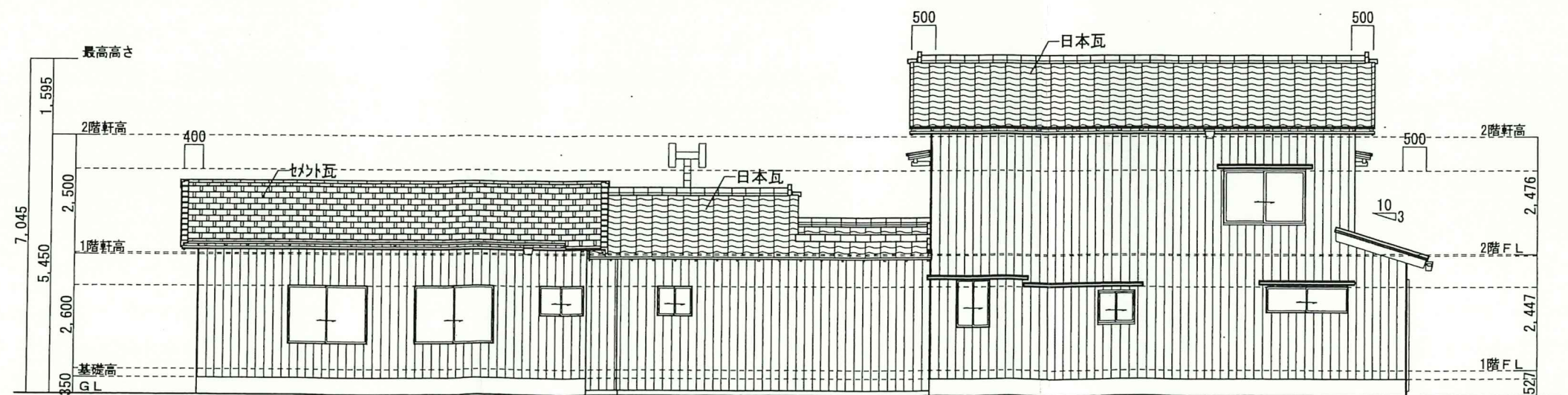

西立面図 1:120

1級建築士登録第304900号 安谷潔美				住空間デザイン KANNON	カノン設計室 TEL 0858-52-1175 FAX 0858-52-1176	TITLE 危険空き家（八橋6区）解体工事 立面図（建物1）	S S=1:120	NO A — 8 DRAWING NO
DATE	CHIEF	DRAW R6.1						